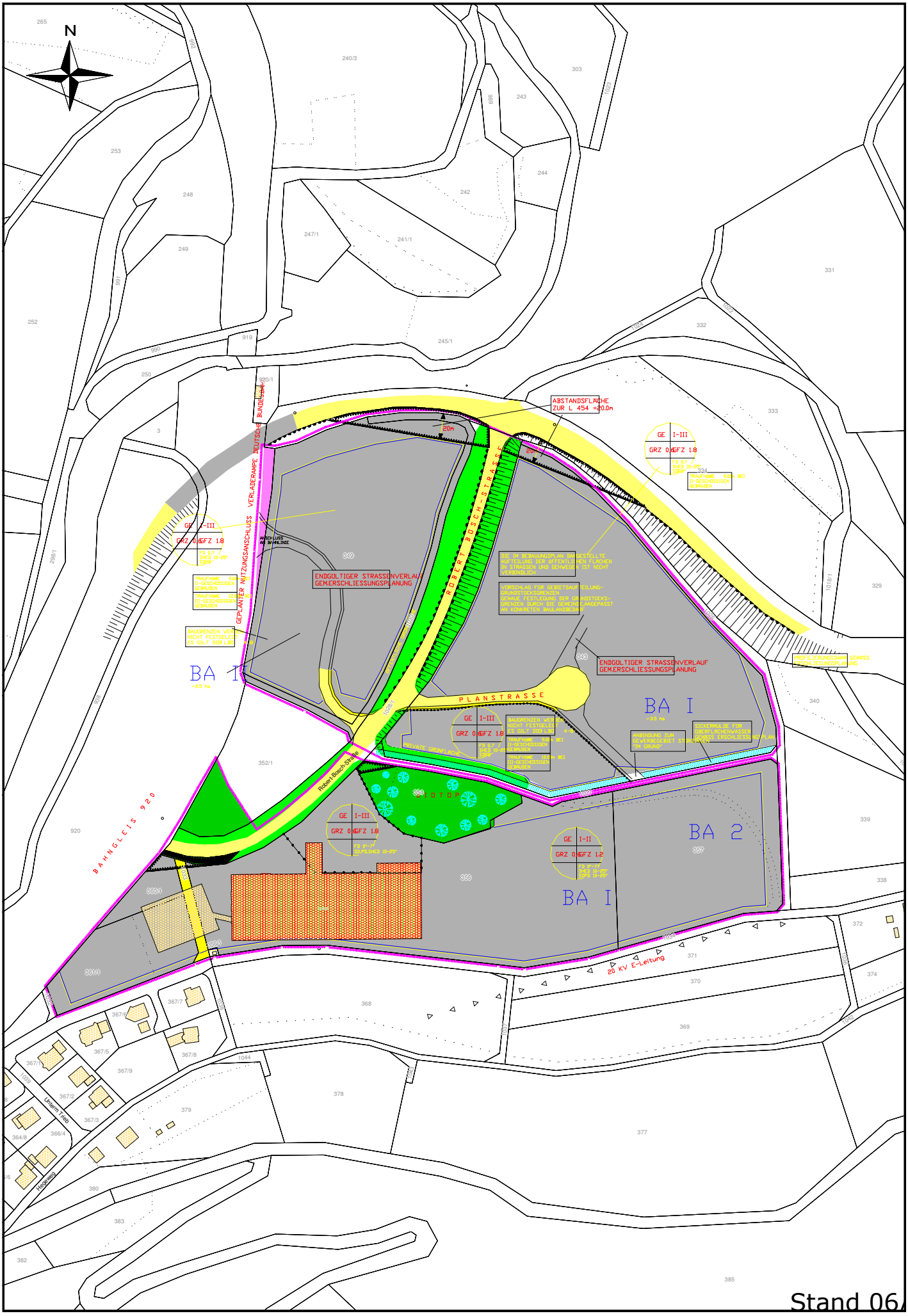
N
ABSTANDSFLÄCHE
ZUR L 454 =20.0m
20m
GE I-III
GRZ 0.6 GFZ 1.8
GE I-II
GRZ 0.6 GFZ 1.2
ENDGÜLTIGER STRASSENVERLAUF
GEM.ERSCHLIESSUNGSPLANUNG
ROBERT BOSCH-STRASSE
PLANSTRASSE
BAHNGLEIS 920
GEPLANTER NUTZUNGSANSCHLUSS VERLADERAMPE DEUTSCHE BUNDESBAHN
ANSCHLUSS AN BAHNLINIE
BA I
BA 2
20 KV E-Leitung
Robert-Bosch-Straße
Unterm Trieb
Hegeweg

Stand 06